



S ORTZEN



R EHABILITACIONES S.L

Florián Tolosa 4, bajo 5 – 48970 Basauri (Bizkaia)

Tfno. 94 405 21 22

sortzenrehabilitacion@gmail.com

1. PRESENTACIÓN

2. NUESTROS SERVICIOS

3. MEDIOS MATERIALES Y HUMANOS

4. TRABAJOS REALIZADOS

5. LISTADO DE TRABAJOS RELEVANTES

6. ANEXOS

PRESENTACIÓN

SORTZEN REHABILITACIONES S.L.U es una empresa con una amplia experiencia en el sector de la construcción, dedicada a la rehabilitación y construcción de edificios con el fin de atender de la manera más adecuada y eficaz las demandas del cliente.

Ofrecemos un servicio integral desde el asesoramiento, coordinación y dirección de obras gracias a los medios técnicos y profesionales de los que disponemos.

NUESTRAS OFICINAS

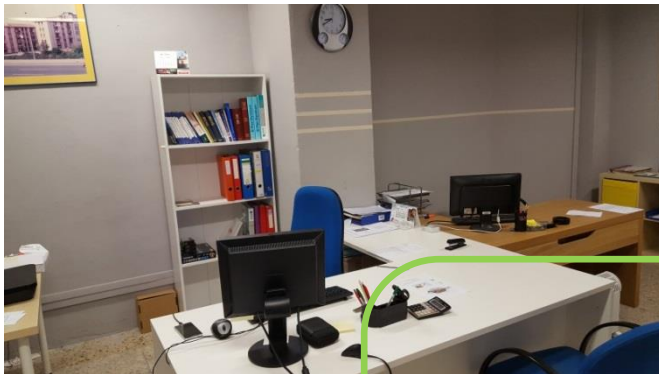

**Florián Tolosa 4, bajo 5
48970 Basauri (Bizkaia)**

Tfno. 94 405 21 22

sortzenrehabilitacion@gmail.com

NUESTROS SERVICIOS

PROYECTOS DE REHABILITACIÓN

Gestionamos todo tipo de actuaciones sobre edificios referentes a:

- Trabajos estructurales
- Impermeabilizaciones
- Aislamientos
- Saneamiento de humedades
- Trabajos de electricidad, fontanería, pintura, gas, limpieza, mantenimiento, etc.

CUBIERTAS – FACHADAS – PATIOS –
PORTALES – VIVIENDAS

ACONDICIONAMIENTO DE LOCALES Y VIVIENDAS

Llevamos a cabo la ejecución de todo tipo de proyectos de obra y reforma. Sortzen te guiará desde el inicio hasta la ejecución final.

- Asesoramiento técnico
- Acabados de calidad
- Coordinación de gremios



TRABAJOS MEDIANTE TÉCNICA VERTICAL

Con el objetivo de evitar molestias a nuestros clientes mediante el montaje y desmontaje de andamios, ofrecemos la posibilidad de realizar trabajos temporales en altura garantizando la eficacia en su ejecución.

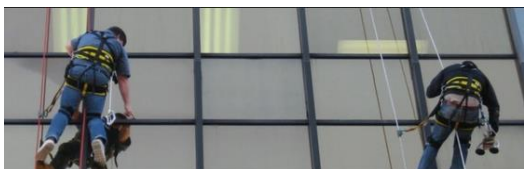

PROYECTOS DE SUPRESIÓN DE BARRERAS ARQUITECTÓNICAS



Se estudia la viabilidad para la colocación de ascensores, rampas de acceso, etc.

REALIZACIÓN DE INFORMES, CATAS, ETC.

Desarrollamos Estudios de lesiones e informes de humedades y desperfectos así como toda clase de prueba para determinar patologías en los edificios:

- Visita y reportaje fotográfico.
- Toma de datos, pruebas, etc.
- Análisis y búsqueda de la solución óptima.

También se realizan informes para gestionar subvenciones.

REALIZACIÓN DE INFORMES DE EVALUACIÓN DE EDIFICIOS (IEE)

El Informe de Evaluación de los Edificios (IEE) es un documento en el que se acredita la situación en la que se encuentran los edificios.

El contenido debe ser el siguiente:

- **Evaluación del estado de conservación** del edificio.
- **Evaluación** de las condiciones básicas de **accesibilidad** universal.
- **Certificación de la eficiencia energética** del edificio.



MEDIOS MATERIALES Y HUMANOS

SORTZEN REHABILITACIONESS.L.U está inscrita en el **Registro de Empresas Acreditadas en el sector de la Construcción (R.E.A. 15/48/0012173)**.

Contamos con un equipo profesional de alta cualificación y amplia formación y experiencia en el sector, así como especialistas en soldaduras de zinc y colocación de láminas EPDM. Todo ello enfocado a la satisfacción de nuestros clientes, ofreciéndoles la mejor calidad en la ejecución de los trabajos.

Dentro del equipo se dispone de:

- Ingenieros Industriales
- Arquitectos Técnicos
- Técnicos en Prevención de Riesgos Laborales
- Técnicos Comerciales
- Encargados de obra
- Oficiales



Nuestro personal, dispone de conocimientos específicos en materia de prevención de riesgos laborales.



Además, contamos con un seguro de responsabilidad civil para posibles daños que pudieran ocasionarse a terceros durante la realización de los trabajos.

TRABAJOS REALIZADOS

TIPO DE PROYECTO	REHABILITACIÓN DE FACHADA
CLIENTE	ENCARNACIÓN 10, BASAURI
DESCRIPCIÓN	REHABILITACIÓN ENERGÉTICA DE MEDIANERAS MEDIANTE TÉCNICA SATE

EJECUCIÓN DE LA OBRA



INICIAL

FINAL

TIPO DE PROYECTO	REHABILITACIÓN DE FACHADAS
CLIENTE	EXTREMADURA 2, BASAURI
DESCRIPCIÓN	REHABILITACIÓN FACHADAS (ACABADO EN PLAQUETA)

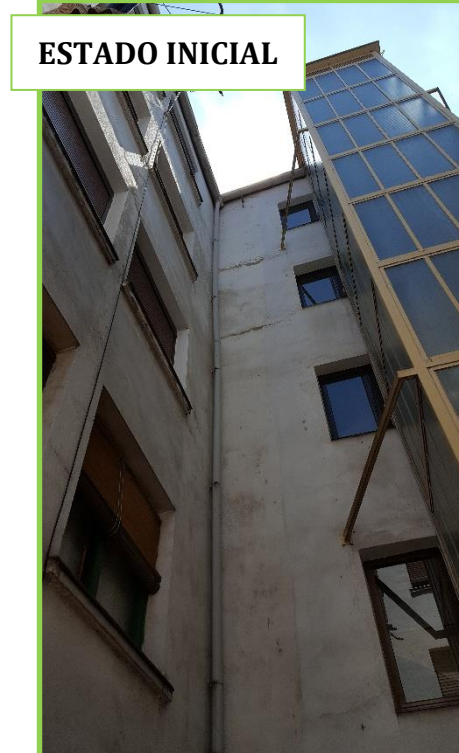

ESTADO INICIAL



ESTADO FINAL





**EJECUCIÓN DE LA
OBRA**



TIPO DE PROYECTO	REHABILITACIÓN DE FACHADAS
CLIENTE	NAFARROA 4, BASAURI
DESCRIPCIÓN	REHABILITACIÓN BALCONES (ACABADO EN PLAQUETA)





EJECUCIÓN DE LA OBRA



TRABAJOS REALIZADOS

TIPO DE PROYECTO	MODIFICACIÓN SANEAMIENTO
CLIENTE	IBAIGANE 4, BASAURI
DESCRIPCIÓN	MODIFICACIÓN SANEAMIENTO.COLOCACIÓN DE SEPARADOR DE GRASAS

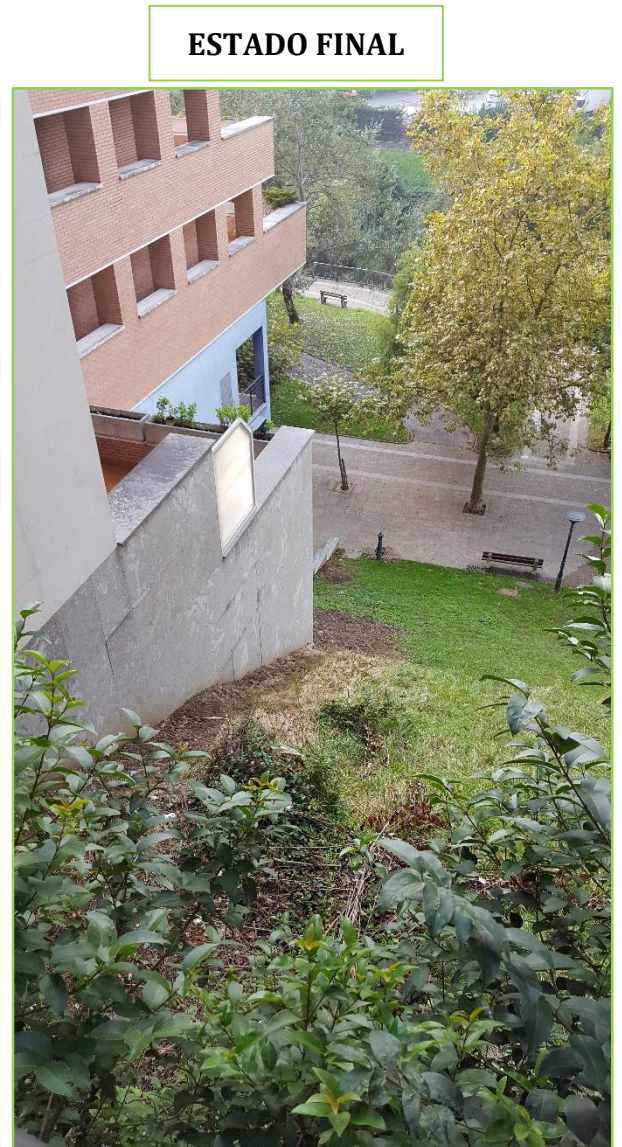

EJECUCIÓN DE LA OBRA

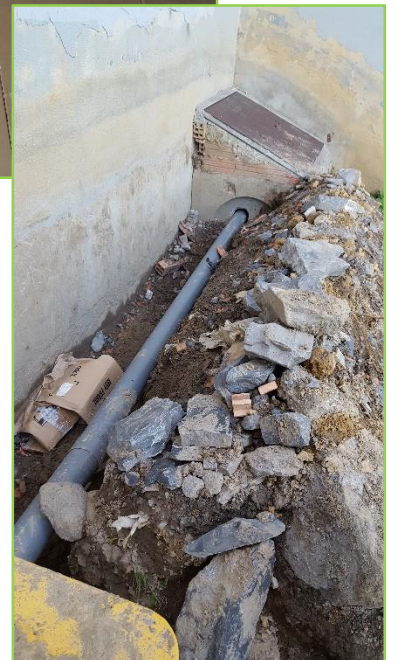
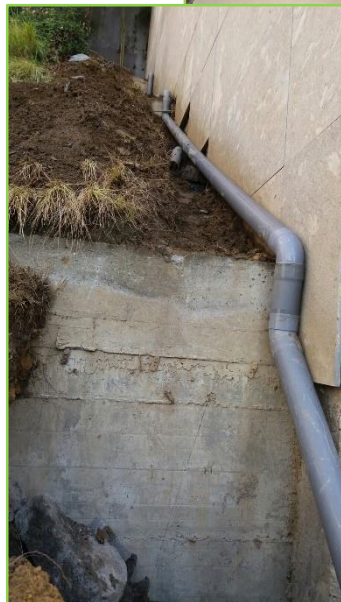
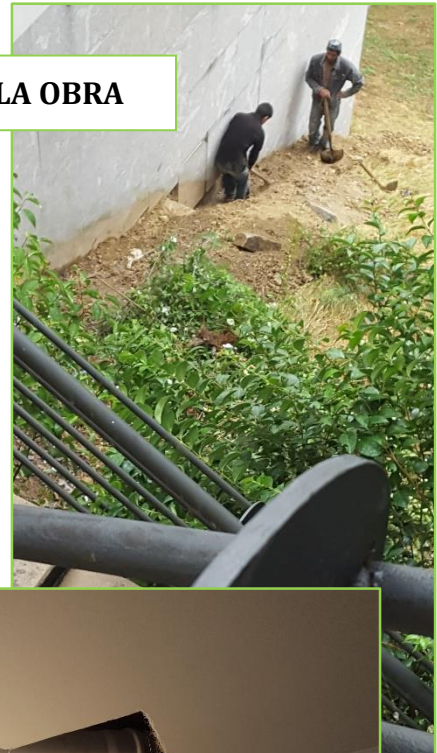

TRABAJOS REALIZADOS

TIPO DE PROYECTO	REFUERZO DE ESTRUCTURA
CLIENTE	ENCARNACIÓN 10, BILBAO
DESCRIPCIÓN	REHABILITACIÓN DE TECHO EN VIVIENDA

ESTADO INICIAL



ESTADO FINAL



EJECUCIÓN DE LA OBRA



TRABAJOS REALIZADOS

TIPO DE PROYECTO	TÉCNICA VERTICAL
CLIENTE	GANETA 2, GETXO
DESCRIPCIÓN	REHABILITACIÓN ENERGÉTICA DE MEDIANERAS MEDIANTE TÉCNICA SATE

EJECUCIÓN DE LA OBRA



INICIAL

FLORIAN TO... p. 48970 Basauri (Bizkaia)
Tfno. 94 405... enrehabilitacion@gmail.com

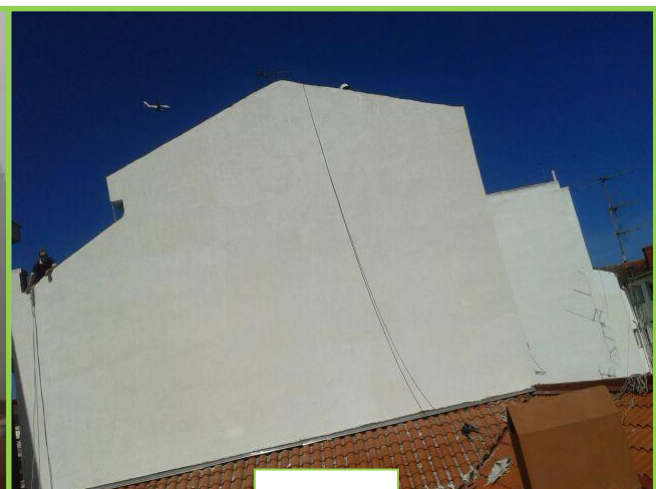

FINAL

TIPO DE PROYECTO	REHABILITACIÓN DE FACHADAS
CLIENTE	COLÓN DE LARREATEGI 1, BILBAO
DESCRIPCIÓN	REHABILITACIÓN ENERGÉTICA DE MEDIANERAS MEDIANTE TÉCNICA SATE





EJECUCIÓN DE LA OBRA



TIPO DE PROYECTO	ELIMINACIÓN DE BARRERAS ARQUITECTÓNICAS
CLIENTE	PARTICULAR DE BILTOSAN, GETXO
DESCRIPCIÓN	EJECUCIÓN DE RAMPA EN PORTAL



EJECUCIÓN DE LA OBRA



INICIAL



FINAL

TIPO DE PROYECTO	ACONDICIONAMIENTO DE LOCAL
CLIENTE	LAPURDI 10,GALDAKANO
DESCRIPCIÓN	ACONDICIONAMIENTO DE LOCAL PARA ASESORÍA PEDAGÓGICA



EJECUCIÓN DE LA OBRA



ESTADO FINAL DEL LOCAL TRAS LAS OBRAS REALIZADAS.



TIPO DE PROYECTO	REHABILITACIÓN DE EDIFICIOS
CLIENTE	DOCTOR AREILZA 25, BILBAO
DESCRIPCIÓN	REFORMA DE FACHADA

INICIAL



FINAL

TIPO DE PROYECTO	REHABILITACIÓN DE EDIFICIOS
CLIENTE	LUIS BRIÑAS 23, BILBAO
DESCRIPCIÓN	REPARACIÓN DE TERRAZA



ESTADO INICIAL



ESTADO FINAL

TIPO DE PROYECTO	REHABILITACIÓN DE EDIFICIOS
CLIENTE	DOCTORES LANDA39, BASAURI
DESCRIPCIÓN	REHABILITACIÓN TOTAL DE CUBIERTA



EJECUCIÓN DE LA OBRA





ESTADO INICIAL



ESTADO FINAL

TIPO DE PROYECTO	REHABILITACIÓN DE EDIFICIOS
CLIENTE	COLEGIO JESÚS MARÍA. CTRA. ENEKURI-ARTXANDA, 36
DESCRIPCIÓN	FACHADA VENTILADA



EJECUCIÓN DE LA OBRA





ESTADO INICIAL

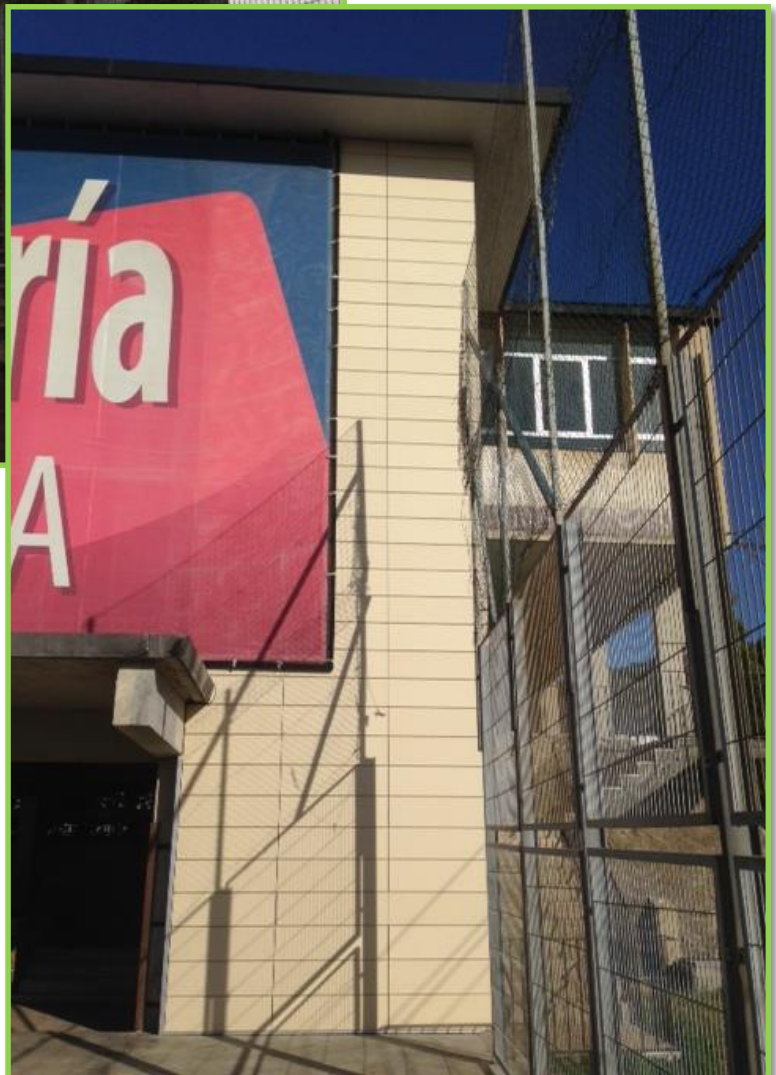

ESTADO FINAL

TIPO DE PROYECTO	REHABILITACIÓN DE EDIFICIOS
CLIENTE	SANTA ISABEL 51, (LA PEÑA) ARRIGORRIAGA
DESCRIPCIÓN	REHABILITACIÓN DE FACHADA MEDIANTE TÉCNICA SATE (STO)



ESTADO INICIAL



ESTADO FINAL

TIPO DE PROYECTO	REHABILITACIÓN DE EDIFICIOS
CLIENTE	RIBERA DE DEUSTO 20, BILBAO
DESCRIPCIÓN	REHABILITACIÓN DE CUBIERTA Y FACHADA

CUBIERTA



EJECUCIÓN DE LA OBRA



ESTADO FINAL DE LA CUBIERTA TRAS LAS OBRAS REALIZADAS



FACHADA

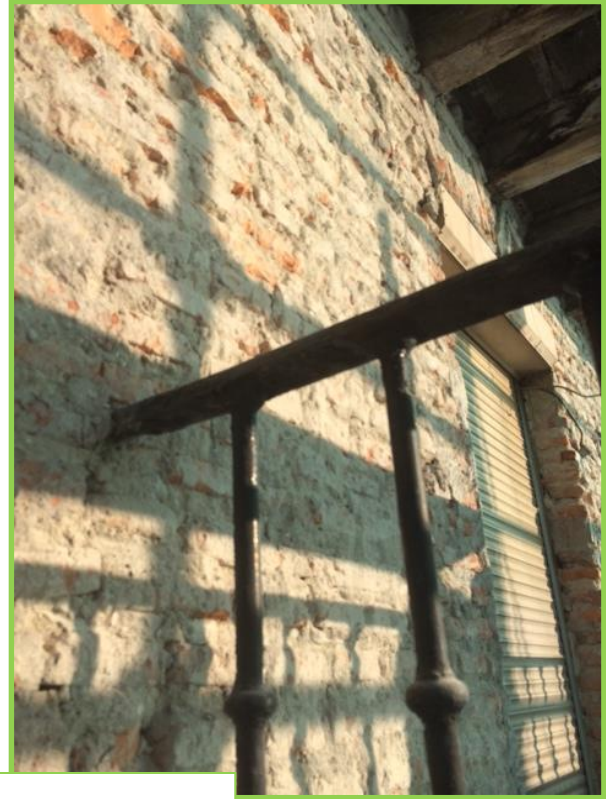

EJECUCIÓN DE LA OBRA





ESTADO INICIAL



ESTADO FINAL

TIPO DE PROYECTO	REFORMAS
CLIENTE	LEDESMA 24, BILBAO
DESCRIPCIÓN	REHABILITACIÓN DE PORTAL



EJECUCIÓN DE LA OBRA



ESTADO FINAL DEL PORTAL TRAS LAS OBRAS REALIZADAS.

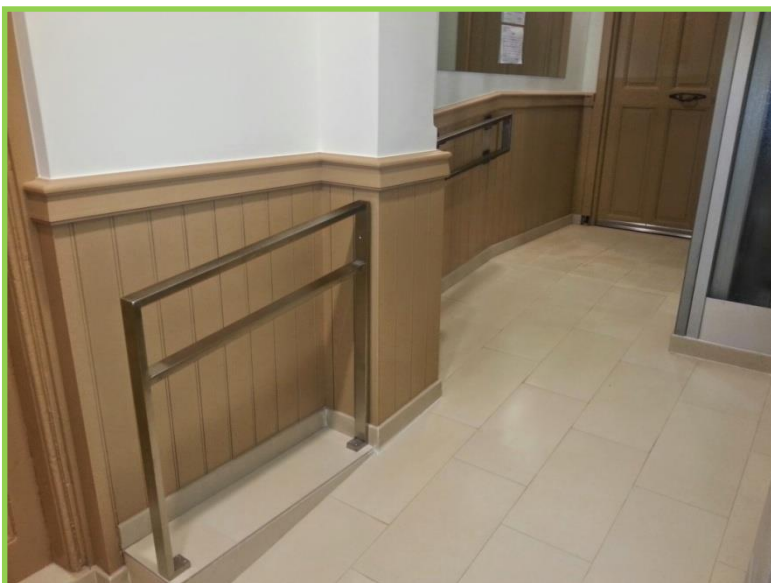
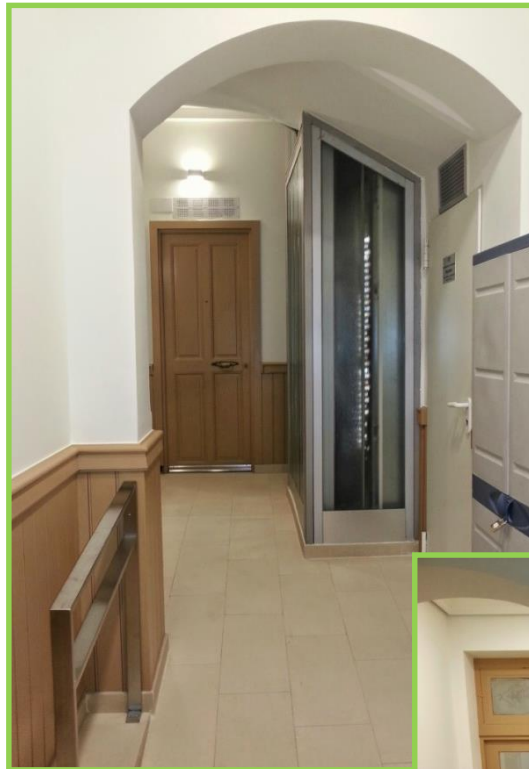

TIPO DE PROYECTO	REFORMAS DE FACHADAS
CLIENTE	ANTONIO TRUEBA 1,3,5, BASAURI
DESCRIPCIÓN	REHABILITACIÓN DE FACHADAS



ESTADO INICIAL



ESTADO INICIAL

ESTADO FINAL



ESTADO FINAL



TIPO DE PROYECTO	REFORMAS DE FACHADAS
CLIENTE	ZUBEROA 1 , BASAURI
DESCRIPCIÓN	REHABILITACIÓN DE FACHADAS



ESTADO INICAL



ESTADO FINAL

TIPO DE PROYECTO	REFORMAS DE FACHADAS
CLIENTE	DOCTORES LANDA 30 , BASAURI
DESCRIPCIÓN	REHABILITACIÓN DE FACHADAS



ESTADO INICIAL



ESTADO FINAL

TIPO DE PROYECTO	REFORMAS DE FACHADAS
CLIENTE	AUTONOMIA 5 , BASAURI
DESCRIPCIÓN	REHABILITACIÓN DE FACHADAS



ESTADO INICIAL



ESTADO FINAL

TIPO DE PROYECTO	REFORMAS DE FACHADAS
CLIENTE	DOCTORES LANDA 24 , BASAURI
DESCRIPCIÓN	REHABILITACIÓN DE FACHADAS



ESTADO INICIAL

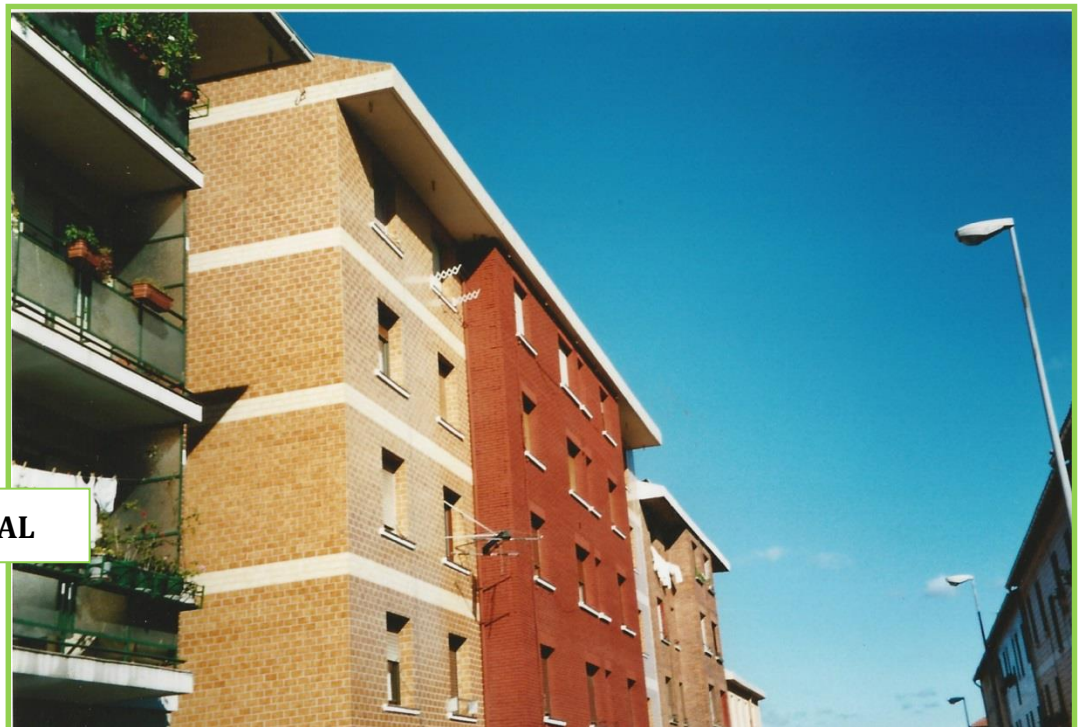

ESTADO FINAL

TIPO DE PROYECTO	REFORMAS DE FACHADAS
CLIENTE	ZUBEROA 1 , BASAURI
DESCRIPCIÓN	REHABILITACIÓN DE FACHADAS



ESTADO INICIAL



ESTADO FINAL

TIPO DE PROYECTO	REFORMAS DE FACHADAS
CLIENTE	BALENDIN BERRIOTXOA 20-22, BASAURI
DESCRIPCIÓN	REHABILITACIÓN DE FACHADAS



ESTADO INICIAL



ESTADO FINAL

LISTADO DE TRABAJOS RELEVANTES

▪ **TRABAJOS DE TÉCNICA VERTICAL**

Cdad. Prop. GAZTELUONDO Nº3 (GETXO) REPARACIÓN DE PATIOS MEDIANTE TECNICA VERTICAL

Cdad. Prop. AMEZTI Nº 8 (GETXO) REHABILITACIONES VARIAS. TECNICA VERTICAL

Cdad. Prop. SANTA ANA Nº 6 (GETXO) TÉCNICA VERTICAL EN INSPECCIÓN DE ZONA DESPRENDIDA EN FACHADA

Cdad. Prop. SARENEBARRI Nº 2 (GETXO) REHABILITACIÓN DE FACHADAS MEDIANTE TECNICA VERTICAL

Cdad. Prop. CANTABRIA Nº3 (SAN IGNACIO) SUSTITUCIÓN DE "Y" DE BAJANTE DE FECALES MEDIANTE TÉCNICA VERTICAL

Cdad. Prop. SAN FRANCISCO Nº6 (BILBAO) REHABILITACIÓN DE FACHADA MEDIANTE TÉCNICA VERTICAL

Cdad. Prop. BLAS DE OTERO Nº61 (BILBAO) REHABILITACIÓN DE PATIO INTERIOR MEDIANTE TÉCNICA VERTICAL

Cdad. Prop. ZUMALAKARREGI Nº11 (BILBAO) REHABILITACIÓN DE FACHADAS MEDIANTE TÉCNICA VERTICAL

Cdad. Prop. AVDA. AMAIA Nº4 (LEIOA) REHABILITACIÓN DE FACHADA MEDIANTE TÉCNICA VERTICAL

▪ **PROYECTOS DE REHABILITACIÓN DE EDIFICIOS**

Cdad. Prop. GANETA Nº7 (GETXO) IMPERMEABILIZACIÓN DE ZONA DE PATIO

Cdad. Prop. ARTEKALE Nº2 (BILBAO) REHABILITACIÓN COMPLETA DE PORTAL

Cdad. Prop. LEHEANDAKARI AGUIRRE Nº9A 9B (BERANGO) IMPERMEABILIZACIÓN EN COMUNIDAD

Cdad. Prop. LEHENDAKARI LEIZAOLA Nº21 8ºB (BILBAO) REPARACIÓN E IMPERMEABILIZACIÓN EN FACHADA MEDIANTE PLATAFORMA

Cdad. Prop. JOSE LUIS GOYOAGA Nº17 (ERANDIO) REHABILITACIÓN DE FACHADAS

Cdad. Prop. MAR MEDITERRANEO Nº2 (BILBAO) REHABILITACIÓN DE FACHADAS

Cdad. Prop. JUAN DE ANXETA Nº15 (SAN IGNACIO) REHABILITACIÓN DE TERRAZAS Y CUBIERTA

Cdad. Prop. SOLONDOTA Nº31 (SOPELANA) REHABILITACIÓN DE PORTAL

Cdad. Prop. GORDONIZ Nº 50 (BILBAO) REPARACIÓN EN PORTAL

Cdad. Prop. VILLAMONTE A35 (ALGORTA) REHABILITACIÓN DE CUBIERTA

Cdad. Prop. KUKULLU Nº 21 (SOPELANA) REPARACIÓN DE ALEROS Y CLARABOYA

LISTADO DE TRABAJOS RELEVANTES DE SORTZEN S.L.U

- Cdad. Prop. EL CERRO Nº29 (GALLARTA) REHABILITACIÓN DE CUBIERTA
- Cdad. Prop. CASTAÑOS Nº9 (BILBAO) DESINFECCIONES DE TERMITA EN COMUNIDAD
- Cdad. Prop. UNBE Nº10 (BARRIKA) REHABILITACIÓN DE ACCESO A GARAJES COMUNITARIOS
- Cdad. Prop. KUKULLU Nº81 (SOPELANA) REHABILITACIÓN DE FACHADA
- Cdad. Prop. RIBERA DE DEUSTO Nº15 (BILBAO) SUSTITUCIÓN DE PILAR
- Cdad. Prop. LEDESMA Nº24 (BILBAO) REHABILITACIÓN E IMPERMEABILIZACIÓN DE PATIO
- Cdad. Prop. LUIS BRIÑAS Nº23 (BILBAO) REHABILITACIÓN DE TERRAZA COMUNITARIA EN VIVIENDA DEL 1ºB
- Cdad. Prop. FDEZ. DEL CAMPO Nº17 (BILBAO) PINTURA EN VIVIENDA DEL 5ºIZQ-DCH
- Cdad. Prop. RIBERA Nº34 (PLENTZIA) REHABILITACIÓN CUBIERTA Y FACHADA
- Cdad. Prop. VILLAMONTE NºA9 (ALGORTA) REPARACIÓN FONTANERÍA Y ALBAÑILERÍA. FUGA DE AGUA
- Cdad. Prop. BARRIO SARATXAGA 32ª (PLENTZIA) REHABILITACIÓN TEJADO
- Cdad. Prop. EUSKAL HERRIA Nº1 (ALGORTA) REHABILITACIÓN DE TERRAZA
- Cdad. Prop. RÍA DE PLENCIA Nº1 (PLENTZIA) TERRAZAS
- Cdad. Prop. ABANICO DE PLENCIA, CHALET Nº54 (PLENTZIA) REHABILITACIÓN TOTAL DE CUBIERTA Y REHABILITACIÓN DE BAJANTES
- Cdad. Prop. ALDA. RECALDE Nº69 (BILBAO) REHABILITACIÓN DE FACHADAS E IMPERMEABILIZACIÓN DE TERRAZAS
- Cdad. Prop. GORDONIZ Nº50 (BILBAO) IMPERMEABILIZACIÓN TEJADO Y DAÑOS EN VIVIENDA DEL 5º EXT/IZQ
- DISCOTECA MAO MAO BEACH (BILBAO) HORMIGONADO ZONA EXTERIOR
- Cdad. Prop. AITA PATXI Nº3 (BILBAO) REPARACIÓN Y TAPADO DE AGUJEROS EN ACERA Y TECHO
- Cdad. Prop. EUSKALERRIA Nº1 (ALGORTA) MANTENIMIENTO GENERAL Y LIMPIEZA DE TEJADO
- Cdad. Prop. GENERAL CONCHA Nº17 (BILBAO) RECONSTRUCCIÓN DE CABEZAL EN VENTANA DEL 4º DCH
- Cdad. Prop. ESTACIÓN DE BASURTO Nº12 (BILBAO) REPARACIÓN DE PATOLOGÍAS INDICADAS POR AYTO.
- Cdad. Prop. Bº ISUSKIZA Nº195 (PLENTZIA) REPARACIÓN Y MANTENIMIENTO DE TEJADO
- CASA OLABARRIETA (BERANGO) REPARACIÓN DE GRIETAS ESTRUCTURALES
- Cdad. Prop. JOAQUÍN ARELLANO Nº11 (LAS ARENAS) REHABILITACIÓN DE FACHADAS
- Cdad. Prop. LEHENDAKARI AGUIRRE Nº164-162 (SAN IGNACIO) LIMPIEZA Y MANTENIMIENTO DE PESEBRES, DESAGÜES Y BAJANTES

LISTADO DE TRABAJOS RELEVANTES DE SORTZEN S.L.U

Cdad. Prop. ALDA. URQUIJO Nº39 (BILBAO) IMPERMEABILIZACIÓN Y EMBALDOSADO EN TERRAZA

Cdad. Prop. ELEIXALDE Nº6 (SOPELANA) SUSTITUCIÓN DE TRAGALUCES

Cdad. Prop. LAPURDI Nº3 (LAS ARENAS-ROMO) INSTALACIÓN DE TUBERIA SALIDA CHIMENEA Y ASPIRACIÓN DINAMICO

Cdad. Prop. SAN BIATOR Nº5 (BASAURI) REHABILITACIÓN DE CUBIERTA

Cdad. Prop. SOLLUBE Nº5 (BILBAO) REPARACIÓN E IMPERMEABILIZACIÓN DE PATIOS

Cdad. Prop. JUAN XIII Nº 8 (BASAURI) REHABILITACIÓN DE FACHADA

Cdad. Prop. MINING Nº8 (BARAKALDO) INSTALACIÓN DE PLADUR EN PORTAL

Cdad. Prop. BARRIO KANTALE (BUSTURIA) REHABILITACIÓN DE CUBIERTA EN TXOKO, DAÑOS INTERIORES E IMPERMEABILIZACIÓN DE CUBIERTA PRINCIPAL

Cdad. Prop. ERROTA Nº 8 (ALONSOTEGUI) SUSTITUCIÓN DE PELDAÑO EN ESCALERA DE PORTAL

Cdad. Prop. URTXU-GARBE BIDEA Nº6 (LOIU) REHALIBITACIÓN DE MADERA EN SUELOS Y ESCALERA

Cdad. Prop. MENENDEZ Y PELAYO Nº 13 (BASAURI) SUSTITUCIÓN DE BAJANTES EN FACHADA

Cdad. Prop. IPARBIDE Nº 15 (ALGORTA) REPARACIONES EN CUBIERTA

Cdad. Prop. COLÓN DE LARREATEGUI Nº1 (BILBAO) REHABILITACIÓN DE CHIMENEA Y REPARACIÓN DE FACHADA EN PATIO

Cdad. Prop. ORIXE Nº38 (BILBAO) COLOCACIÓN DE BAJANTE EN FACHADA Y REPARACIÓN DE DAÑOS EN INTERIOR DE VIVIENDA

CENTRO COMERCIAL ZUBIARTE (BILBAO) REPARACIÓN DE CUBIERTA

Cdad. Prop. GRUPO AYUNTAMIENTO Nº4 (SANTURCE) APUNTALAMIENTO BAJO EDIFICIO

Cdad. Prop. JARDINES Nº3 (BILBAO) REPARACIÓN DE HUMEDADES EN PORTAL E IMPERMEABILIZACIÓN DE FOSO DE ASCENSOR

Cdad. Prop. JUAN BAUTISTA ZABALA Nº5 (GETXO) ELIMINACIÓN DE ORIGEN DE HUMEDADES EN CUBIERTA Y REPARACIÓN DE DAÑOS INTERIORES

▪ **PROYECTOS DE ACONDICIONAMIENTO DE LOCAL**

LAPURDI Nº 10 (GALDAKANO) ACONDICIONAMIENTO DE LOCAL PARA ASESORÍA PEDAGÓGICA

ELCANO Nº 19 (BARAKALDO) REFORMA DE LOCAL DE IBERDROLA

SABINO ARANA Nº 13 (BERANGO) REHABILITACIÓN DE LOCAL A VIVIENDA

ZUBIAURRE Nº 25 (BERGARA) LIMPIEZA Y ACONDICIONAMIENTO DE LOCAL

JUAN DEANTXETA Nº 14 (BILBAO) LIMPIEZA Y ACONDICIONAMIENTO DE LOCAL

LISTADO DE TRABAJOS RELEVANTES DE SORTZEN S.L.U

PABELLON JAULICE UGAO-MIRAVALLS ACONDICIONAMIENTO DE PABELLON

ELEUTERIO VILLAVERDE Nº 24 BAJO (SAN MIGUEL DE BASAURI) REFORMA COMPLETA DE LOCAL ACADEMIA

TRIBIÑU KALEA Nº8 (GORLIZ) REFORMA COMPLETA

ITURRIZA Nº9 (BILBAO) REFORMAS EN LOCAL

FIKA Nº 62 (BILBAO) REFORMA EN LOCAL

MAMARIGA Nº 29 (BARAKALDO) REPARACIÓN DE HUMEDADES EN LOCAL

- **PROYECTOS DE REFORMA**

Cdad. Prop. ALDEKOANE Nº124, 5ºC Y 5ºD (LEIOA) REFORMAS VARIAS

Cdad. Prop. BIZKERRE Nº22 (ALGORTA) REFORMA EN PORTAL

Cdad. Prop. HENAO Nº27 (BILBAO) REFORMA DE PORTAL

Cdad. Prop. AUTONOMIA Nº43 REFORMA COMPLETA DE PORTAL Y CAJA DE ESCALERA

Cdad. Prop. LEHENDAKARI AGUIRRE Nº170 (BILBAO) REFORMA EN PORTAL Y CAJA DE ESCALERA

Cdad. Prop. GREGORIO DE LA REVILLA Nº21 (BILBAO) REFORMA EN CAJA DE ESCALERA PISO 5º Y 6º

Cdad. Prop. PLAZA LEVANTE Nº4 (SAN IGNACIO) REFORMA EN PORTAL

Cdad. Prop. GOBELA Nº 1 (GETXO) REFORMAS EN COMUNIDAD

Cdad. Prop. ARRATIA IBARRA Nº 2 (BASAURI) REFORMA CARPINTERÍA EN PORTAL

Cdad. Prop. LEDESMA Nº 24 (BILBAO) REHABILITACIÓN DE PORTAL

Cdad. Prop. ORIXE Nº 38 (BILBAO) REFORMA PORTAL

- **REFORMA DE VIVIENDAS**

Cdad. Prop. ALDA RECALDE Nº 69 (BILBAO) REFORMA EN VIVIENDA

Cdad. Prop. ESTACIÓN DEBASURTO Nº 12 (BILBAO) REFORMA EN VIVIENDA

Cdad. Prop. CORREO Nº 11 (BILBAO) REHABILITACIÓN DE VIVIENDA

Cdad. Prop. JUAN DE GARAY Nº 23 (BILBAO) ORIGEN DE HUMEDADES DE LA VIVIENDA DEL 6º DR-DR

Cdad. Prop. ALDA. SAN MAMÉS Nº8 (BILBAO) REFORMA EN VIVIENDAS

Cdad. Prop. MENA Nº 11 (BILBAO) REPARACIONES EN VIVIENDA

Cdad. Prop. GENERAL CONCHA Nº44 (BILBAO) REFORMA EN VIVIENDA

Cdad. Prop. CASTAÑOS Nº 9 (BILBAO) REPARACIÓN DE ORIGEN DE HUMEDADES EN 4ºIZDA

LISTADO DE TRABAJOS RELEVANTES DE SORTZEN S.L.U

Cdad. Prop. ZUMALAKARREGI Nº11 (BILBAO) REFORMA EN VIVIENDA 9ªA

Cdad. Prop. ALDA. SAN MAMÉS Nº40 (BILBAO) REFORMA EN VIVIENDA 5ºEXT/DCH

Cdad. Prop. LAPURDI Nº 1 (LEIOA)REPARACIÓN DE ORIGEN DE HUMEDADES 6º C

Cdad. Prop. IPARRAGUIRRE Nº10 (LEIOA)REPARACIÓN EN VIVIENDA DEL 3ºIZQ

Cdad. Prop. ALANGO Nº 7 (GETXO)HUMEDADES VARIAS EN VIVIENDAS

Cdad. Prop. ZUBIAURRE Nº 27- 1º (BERGARA)LIMPIEZA Y ACONDICIONAMIENTO DE VIVIENDA

Cdad. Prop. MITXELENA Nº 12 (ERANDIO)REPARACION DE PARED 1º C Y PINTURA EN PASILLO DEL 1º C

Cdad. Prop. AVDA. DE LAS UNIVERSIDADES Nº4 (DEUSTO)REPARACIONES VARIAS EN VIVIENDA 15º B

Cdad. Prop. ABANICO DE PLENCIA Nº 29 (PLENTZIA)REPARACION DE VIVIENDA

Cdad. Prop. BASARTE Nº16 (LEIOA) REHABILITACIÓN DE COCINA EN VIVIENDA UNIFAMILIAR

▪ **SUPRESIÓN DE BARRERAS ARQUITECTÓNICAS**

Cdad. Prop. IPARRAGUIRRE Nº 7 (SOPELA)EJECUCIÓN DE RAMPA EN PORTAL

Cdad. Prop. ORIXE Nº 48 (SAN IGNACIO)RAMPA ACCESO PORTAL

Cdad. Prop. MÁXIMO AGUIRRE Nº 7 (BILBAO)ELIMINACIÓN DE BARRERAS ARQUITECTÓNICAS

Cdad. Prop. LDO. POZAS Nº 10 (BILBAO)ELIMINACIÓN DE BARRERAS ARQUITECTÓNICAS

Cdad. Prop. LEDESMA Nº24 (BILBAO) REALIZACIÓN DE RAMPAS EN PORTAL

Cdad. Prop. GAZTELUMENDI Nº1 (GETXO) ELIMINACIÓN DE BARRERAS ARQUITECTÓNICAS

▪ **OTROS**

Cdad. Prop. UMBE Nº10 (PLENTZIA) CANALIZACIÓN DE AGUAS

Cdad. Prop. BASAÑESE Nº 99 (LEIOA) SANEAMIENTO Y PINTURA EN TRASTERO

Cdad. Prop. LUIS GALDOS Nº 8, 4º DR (PORTUGALETE) COLOCACIÓN DE PAPEL EN PASILLO DE VIVIENDA

Cdad. Prop. LEZEAGA Nº 7 (BILBAO) REPARACION DE ARQUETA Y PAVIMENTO EN RAMPA

Cdad. Prop. LOPE DE VEGA Nº21- 3ºD (LAS ARENAS) PINTURA EN VIVIENDA

Cdad. Prop. ZABALA Nº79 (SOPELANA) REPARACIÓN DE ARQUETAS

Cdad. Prop. NAVARRO VILLOSLADA Nº5 (BILBAO) REPARACIÓN DE DEFICIENCIAS SEGÚN ITE

Cdad. Prop. NAVARRO VILLOSLADA Nº7 (BILBAO) REPARACIÓN DE DEFICIENCIAS SEGÚN ITE

Cdad. Prop. VEGA DE ALTZAGA Nº1 (ERANDIO) SUSTITUCIÓN DE SALIDA DE DESAGÜE EN TERRAZA

Cdad. Prop. ATEGORRI Nº2 (ERANDIO) REVISIÓN DE BALCONES

LISTADO DE TRABAJOS RELEVANTES DE SORTZEN S.L.U

Cdad. Prop. TUDELA Nº1 (SAN IGNACIO) FILTRACIONES EN CHIMENEA

Cdad. Prop. ASTURIAS Nº16 (BASAURI) DESATASCO Y LIMPIEZA DE CHIMENEA

Cdad. Prop. AVENIDA UNIVERSIDADES Nº6 (BILBAO) REPARACIÓN DE TUBERÍA DE CALEFACCIÓN

Cdad. Prop. BALEJO Nº25 (BARAKALDO) REPARACIÓN DE ORIGEN DE HUMEDADES ASCENSOR

Cdad. Prop. ISLAS CANARIAS Nº6 (BILBAO) REPARACIÓN EN COMUNIDAD

Cdad. Prop. HUERTAS DE LA VILLA Nº33 (BILBAO) REPARACIONES VARIAS EN COMUNIDAD

Cdad. Prop. GANETA Nº2 Y 7 (GETXO) REPARACIONES VARIAS EN COMUNIDAD

Cdad. Prop. SANTILLANDI Nº44 (MUNGIA) CIERRE DE TERRAZA

Cdad. Prop. SARRIKUE Nº6 (BILBAO) PRUEBA TERMOGRÁFICA

AVENIDA CERVANTES Nº51 (BASAURI) ACONDICIONAMIENTO PLAYA DE NAVE

RESTAURANTE GORBEA (BILBAO) IMPERMEABILIZACIÓN DE SUELO DE COCINAS

DISCOTECA GUEVARA 12 (SANTANDER) REHABILITACIÓN BAR DANCE CLUB

ANEXOS

A continuación se adjunta la siguiente documentación de SORTZEN R. S.L.U:

- CERTIFICADO INSCRIPCIÓN REA
- NÚMERO DE IDENTIFICACIÓN FISCAL (NIF)
- CERTIFICADO DE INSCRIPCIÓN EN LA SEGURIDAD SOCIAL
- CERTIFICADO SEGURO RC
- CERTIFICADO PÓLIZA ACCIDENTES COLECTIVOS
- CERTIFICADO DE ESTAR AL CORRIENTE EN LAS OBLIGACIONES DE LA SEGURIDAD SOCIAL
- CERTIFICADO DE ESTAR AL CORRIENTE EN PRESENTACIONES DE LAS DECLARACIONES TRIBUTARIAS
- CERTIFICADO PREVENCIÓN DE RIESGOS LABORALES